



ประกาศโรงเรียนพระดาบส

เรื่อง การรับสมัครและคัดเลือกบุคคลเข้าเป็นศิษย์พระดาบส ประจำปีการศึกษา ๒๕๖๓

มูลนิธิพระดาบส จะเปิดรับสมัครบุคคลผู้ด้อยโอกาสทางการศึกษา และขาดแคลนทุนทรัพย์ เข้าเป็นศิษย์โรงเรียนพระดาบส รุ่นที่ ๔๔ ประจำปีการศึกษา ๒๕๖๓ จำนวน ๑๕๐ คน โดยไม่เสียค่าใช้จ่าย ตลอดหลักสูตรใน ๘ สาขาวิชาชีพ ได้แก่ วิชาชีพช่างไฟฟ้า ช่างอิเล็กทรอนิกส์ ช่างยนต์ ช่างซ่อมบำรุง การเกษตรพอเพียง ช่างไม้เครื่องเรือน ช่างเชื่อม (ชายและหญิง) และเคหะบริหาร (เฉพาะหญิง) ตามหลักเกณฑ์ดังนี้

๑. กำหนดวันรับสมัคร

วันที่ ๒ ธันวาคม ๒๕๖๒ - ๓๑ มีนาคม ๒๕๖๓ ยกเว้นวันอาทิตย์ และวันหยุดนักขัตฤกษ์

๒. คุณสมบัติของผู้สมัคร

๒.๑ ชายและหญิง อายุระหว่าง ๑๘ - ๓๕ ปี (ตั้งแต่ ๑ เมษายน ๒๕๖๒ - ๑ เมษายน ๒๕๕๕)

๒.๒ ขาดแคลนทุนทรัพย์และด้อยโอกาสทางการศึกษา แต่มีความตั้งใจจะแสวงหาความรู้ และวิชาชีพ

๒.๓ สามารถอ่านเขียนภาษาไทยและคำนวณอย่างง่าย ๆ ได้ วุฒิการศึกษาไม่เกินระดับชั้นมัธยมศึกษาตอนปลาย (ม.๖)

๒.๔ ตั้งใจจริงที่จะรับการอบรมวิชาชีพ ศีลธรรม และวินัยในการดำรงชีวิต ปฏิบัติตามกฎระเบียบและกิจวัตรประจำวันของโรงเรียนโดยเคร่งครัด เลิกอบายมุข บุหรี่ สุรา และสิ่งเสพติดทุกชนิด

๒.๕ มีความพร้อมในการเข้าอยู่ประจำในโรงเรียนตลอดหลักสูตร โดยมีภาระรับผิดชอบร่วมกับหมู่คณะ เช่น การหุงหาอาหาร ทำความสะอาด ทำสวนผัก เป็นต้น ไม่มีภาระผูกพันทางบ้านหรืออื่นใดที่เป็นอุปสรรคต่อการศึกษา ไม่ติดภาระเกณฑ์ทหาร ไม่อยู่ระหว่างถูกดำเนินคดีทางอาญา

๒.๖ ไม่เป็นโรคติดต่อร้ายแรง หรือโรคที่เป็นอุปสรรคในการเข้าศึกษาแบบอยู่ประจำ

๓. หลักฐานที่ใช้สมัคร

๓.๑ รูปถ่ายขนาด ๑ นิ้ว ๓ รูป (รวมที่ติดในใบสมัคร)

๓.๒ สำเนาทะเบียนบ้าน ๑ ฉบับ

๓.๓ สำเนาบัตรประจำตัวประชาชน หรือบัตรประจำตัวบุคคลที่หน่วยงานราชการออกให้ ๑ ฉบับ

๓.๔ สำเนาวุฒิการศึกษา ๑ ฉบับ

๓.๕ หนังสือรับรองฐานะความเป็นอยู่และความประพฤติของผู้สมัครเพื่อคัดเลือกเป็นศิษย์พระดาบส สามารถดาวน์โหลดได้ที่ <http://www.phradabos.or.th>

๓.๖ ใบรับรองแพทย์ จากสถานพยาบาลในกำกับของรัฐ ที่แสดงว่าผู้สมัครมีสุขภาพแข็งแรง ไม่เป็นโรคติดต่อร้ายแรง และสามารถอยู่ร่วมกับผู้อื่นในสังคมได้

๓.๗ เอกสารที่เกี่ยวข้อง เช่น หลักฐานการเปลี่ยนชื่อ - สกุล และอื่นๆ (ถ้ามี)

๔. การรับสมัคร

๔.๑ สมัครด้วยตนเองพร้อมหลักฐาน ในข้อ ๓. ที่สำนักงานโรงเรียนพระดาบส ตรงข้าม หอสมุดแห่งชาติ ๓๘๔ - ๓๘๖ ถนนสามเสน แขวงดุสิต เขตดุสิต กรุงเทพมหานคร ๑๐๓๐๐ หมายเลข โทรศัพท์ ๐ ๒๒๘๒ ๙๐๐๐ ต่อ ๑๐๒ ๑๐๔ และ ๑๐๕ โทรสาร ๐ ๒๒๘๐ ๐๑๕๕

๔.๒ สมัครผ่านหน่วยงานเพื่อส่งต่อให้โรงเรียนพระดาบสทำการสัมภาษณ์เพื่อคัดเลือก

๔.๓ สมัครทางไปรษณีย์ สามารถดาวน์โหลดใบสมัครได้ที่ <http://www.phradabos.or.th> กรอกข้อมูล และแนบหลักฐานตามที่อยู่ข้างต้น (วงเล็บมุมของว่าสมัครเรียน) รับสมัครทางไปรษณีย์ถึงวันที่ ๓๑ มีนาคม ๒๕๖๓ ดูวันประทับตราไปรษณีย์เป็นสำคัญ

๕. การคัดเลือกศิษย์พระดาบส

๕.๑ คัดเลือกศิษย์พระดาบส โดยการทดสอบพื้นฐานภาษาไทย จำนวนเลขเบื้องต้น สอบสัมภาษณ์ และเข้าทดสอบสมรรถภาพร่างกาย ซึ่งเป็นมาตรฐานการทดสอบร่างกาย ได้แก่ ทำดันพื้น ทำลูกนั่ง และการวิ่งระยะทาง ๑ กิโลเมตร

- ผู้สมัครที่อาศัยอยู่ในพื้นที่กรุงเทพมหานคร และปริมณฑล ทดสอบในวันที่ ๒ เมษายน ๒๕๖๓

- ผู้สมัครที่อาศัยอยู่ในพื้นที่จังหวัดอื่น ๆ และผู้สมัครหญิงที่เลือกเรียนหลักสูตร เภษบาล ทดสอบในวันที่ ๓ เมษายน ๒๕๖๓

เปิดรับลงทะเบียน ตั้งแต่เวลา ๐๔.๐๐ น. และปิดรับลงทะเบียนเวลา ๑๑.๐๐ น. ณ จุดลงทะเบียน โรงเรียนพระดาบส มีงตรงข้ามหอสมุดแห่งชาติ

๕.๒ ประกาศผลการคัดเลือกผู้ที่มีคุณสมบัติเข้าเป็นศิษย์พระดาบสพร้อมกัน ในวันที่ ๓ เมษายน ๒๕๖๓ เวลาประมาณ ๑๖.๐๐ น. โดยผู้ผ่านการคัดเลือกต้องลงชื่อรายงานตัว วัดขนาดเครื่องแต่งกายและรองเท้า ในวันดังกล่าว ภายในเวลา ๑๗.๐๐ น. มิฉะนั้นจะถือว่าสละสิทธิ์

๕.๓ รายงานตัวเข้าศึกษา ในวันที่ ๑๖ เมษายน ๒๕๖๓ เวลา ๐๘.๓๐ น. พร้อมทั้ง ตรวจร่างกายและสารเสพติด และร่วมกิจกรรมปฐมนิเทศศิษย์พระดาบส ระหว่างวันที่ ๑๗ - ๑๘ เมษายน ๒๕๖๓ โดยเรียนในวันที่ ๒๐ เมษายน ๒๕๖๓ เป็นต้นไป

๕.๔ การเลือกสาขาวิชาชีพ

๕.๔.๑ ศิษย์พระดาบสชาย และหญิงที่เลือกเรียนช่าง จะต้องเข้าเรียนวิชาเตรียมช่าง โดยยังไม่แยกสาขาวิชาชีพ โรงเรียนจะประเมินผลและจัดสรรสาขาวิชาชีพ โดยพิจารณาจากความสามารถของ ศิษย์พระดาบส ประกอบกับผลการเรียน ความถนัด และทัศนคติ การตัดสินใจของคณะกรรมการฯ ถือเป็นข้อยุติ โดยเด็ดขาด

๕.๔.๒ หลักสูตรเภษบาล รับเฉพาะศิษย์พระดาบสหญิง

๖. ค่าใช้จ่าย

ในระหว่างการศึกษา ศิษย์พระดาบสไม่ต้องเสียค่าใช้จ่ายใด ๆ ทั้งสิ้น โดยจะได้รับพระราชทาน
พระมหากรุณาธิคุณเป็นทุนการศึกษาที่รวมถึงค่าเล่าเรียน อุปกรณ์การเรียน อาหาร ที่พักอาศัย

ประกาศ ณ วันที่ ๑๑ พฤศจิกายน พ.ศ.๒๕๖๒

พลอากาศเอก

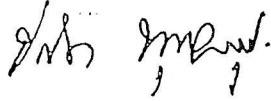

(ชลิต พุกผาสุข)

กรรมการและเลขาธิการมูลนิธิพระดาบส

กิจกรรมและระเบียบปฏิบัติประจำวันของศิษย์พระดาบส

เวลา	กิจกรรม
๐๕.๐๐ น.	ตื่นนอน
๐๕.๑๐ น.	แถว – บริหารร่างกาย ออกกำลังกาย (เวรอาหารแยก)
๐๕.๔๕ น.	ทำความสะอาดตามที่มอบหมาย
๐๖.๐๐ น.	ทำความสะอาดส่วนตัว
๐๖.๔๕ น.	แถวรับประทานอาหารเช้า
๐๗.๕๕ น.	แถวเตรียมเคารพธงชาติ (ร้องเพลงชาติ-กล่าวคำปฏิญาณตน-อบรม)
๐๘.๐๕ น.	อบรมหน้าเสาธง / แจ้งข่าว
๐๘.๓๐ น.	แถวเข้าห้องเรียน
๑๒.๐๐ น.	พักรับประทานอาหารกลางวัน
๑๒.๕๕ น.	แถวเข้าห้องเรียน
๑๖.๓๐ น.	เลิกเรียน
๑๖.๓๕ น.	แถว-เก็บของ เปลี่ยนเครื่องแต่งกายทำกิจกรรมตามที่ มอบหมาย/ พักผ่อน
๑๗.๔๕ น.	แถวเตรียมเคารพธงชาติ (แจ้งข่าว / อบรม ถ้ามี่)
๑๘.๑๐ น.	รับประทานอาหารเช้า/ทำความสะอาดร่างกาย
๑๙.๓๐ น.	ครูเวรประกาศแจ้งข่าวผ่านระบบกระจายเสียง/ ฝึกฝนตนเอง/ทำการบ้าน/อ่านหนังสือ
๒๑.๐๐ น.	สวดมนต์/ตรวจยอด/เข้านอน
๒๑.๓๐ น.	ให้สัญญาณเข้านอน (ปิดไฟนอน)

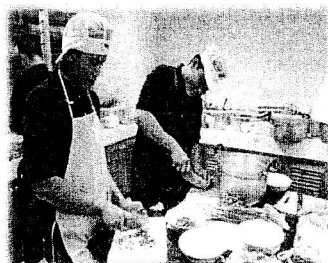
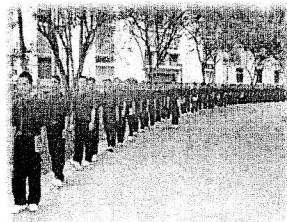



ใบสมัครโรงเรียนพระดาบส

ปีการศึกษา รุ่นที่.....

ติดรูปถ่าย
ขนาด ๑ นิ้ว

ผู้สมัครฝ่ายชายเลือกลำดับหลักสูตรที่ชอบ
จากมากที่สุดไปน้อยที่สุด (ลำดับ ๑-๗)

- ช่างยนต์
- ช่างไฟฟ้า
- ช่างอิเล็กทรอนิกส์
- ช่างซ่อมบำรุง
- การเกษตรพอเพียง
- ช่างไม้เครื่องเรือน
- ช่างเชื่อม

ผู้สมัครฝ่ายหญิง เคหบริบาล

๑. ชื่อ-สกุล.....
๒. วัน เดือน ปีเกิด.....อายุ.....ปี กรุ๊ปเลือด.....ศาสนา.....
๓. วุฒิการศึกษาชั้นสูงสุด.....จากโรงเรียน.....
๔. ที่อยู่ตามบัตรประชาชน..... หมู่ที่..... ชื่อหมู่บ้าน..... บัตรประชาชนเลขที่.....
ถนน..... ตำบล/แขวง..... อำเภอเขต..... จังหวัด.....
รหัสไปรษณีย์..... โทรศัพท์บ้าน..... โทรศัพท์มือถือ.....
๕. สถานที่ติดต่อได้สะดวกเลขที่..... หมู่ที่..... ชื่อหมู่บ้าน..... ซอย.....
ถนน..... ตำบล/แขวง..... อำเภอ/เขต..... จังหวัด.....
ไปรษณีย์..... โทรศัพท์บ้าน..... โทรศัพท์มือถือ.....
๖. ปัจจุบันประกอบอาชีพ.....รายได้เดือนละประมาณ..... บาท
๗. เป็นบุตรคนที่.....ในจำนวนพี่น้องทั้งหมด.....คน เป็น ชาย.....คน หญิง.....คน
๘. ชื่อบิดา..... อาชีพ.....รายได้เดือนละประมาณ.....บาท
๙. ชื่อมารดา..... อาชีพ.....รายได้เดือนละประมาณ.....บาท
๑๐. สุขภาพ แข็งแรงสมบูรณ์ พิกัด (ระบุ).....
 มีโรคประจำตัว คือ.....
 ยารักษาโรคที่ใช้เป็นประจำ/ยาที่แพ้ คือ.....
๑๑. เคยร่วมกิจกรรมช่วยเหลือสังคม / เยาวชน อะไรบ้าง.....
๑๒. ผู้ปกครองที่มีหน้าที่ดูแลตลอดการศึกษาชื่อ..... เกี่ยวข้องเป็น.....
ที่อยู่.....
โทรศัพท์(บ้าน)..... มือถือ.....

ข้าพเจ้าขอรับรองว่าข้อมูลในใบสมัครเป็นความจริงทุกประการ หากโรงเรียนพระดาบสตรวจสอบแล้วพบว่าไม่เป็นจริง ข้าพเจ้ายินยอมให้โรงเรียนพระดาบสตัดสิทธิ์ในการเป็นศิษย์พระดาบส ของข้าพเจ้าโดยไม่มีข้อแม้ใด ๆ ทั้งสิ้น

ลงชื่อ.....ผู้ปกครอง

ลงชื่อ.....ผู้สมัคร

(.....)

(.....)

วันที่...../...../.....

วันที่...../...../.....

(สำหรับเจ้าหน้าที่)

ครบ ไม่ครบ

๑. รูปถ่าย ขนาด ๑ นิ้ว ๓ รูป

(๑) ทักษะการเขียน/๑๐ คะแนน

๒. สำเนาทะเบียนบ้าน ๑ ฉบับ

(๒) ทักษะการคิดวิเคราะห์/๒๐ คะแนน

๓. สำเนาบัตรประจำตัวประชาชน

(หรือบัตรประจำตัวบุคคลที่หน่วยงานราชการออกให้) ๑ ฉบับ

๔. สำเนาใบแสดงผลการเรียน ๑ ฉบับ

๕. ใบรับรองแพทย์จากสถานพยาบาลในกำกับของรัฐ

๖. เอกสารรับรองฐานะความเป็นอยู่และความประพฤติ (ตบ.๔/๐๑)

รวม..... / ๓๐ คะแนน

ลงชื่อ.....ผู้รับสมัคร / ตรวจเอกสาร

วันที่...../...../.....

ประวัติส่วนตัว

ให้ทำเครื่องหมาย ✓ หน้าข้อตามความเป็นจริง และกรอกข้อมูลให้ครบถ้วน

๑. บิดา - มารดา อยู่ด้วยกัน แยกทางกัน บิดาเสียชีวิต มารดาเสียชีวิต
มีพี่น้องทั้งหมด.....คน เป็นบุตรคนที่.....อยู่กับบิดามารดา.....คน
๒. คนที่ ๑ ชื่อ.....อายุ.....ปี ปัจจุบันทำงานที่.....
ระดับการศึกษา.....อาชีพ.....รายได้ / เดือน.....บาท
- คนที่ ๒ ชื่อ.....อายุ.....ปี ปัจจุบันทำงานที่.....
ระดับการศึกษา.....อาชีพ.....รายได้ / เดือน.....บาท
- คนที่ ๓ ชื่อ.....อายุ.....ปี ปัจจุบันทำงานที่.....
ระดับการศึกษา.....อาชีพ.....รายได้ / เดือน.....บาท
- คนที่ ๔ ชื่อ.....อายุ.....ปี ปัจจุบันทำงานที่.....
ระดับการศึกษา.....อาชีพ.....รายได้ / เดือน.....บาท
- (หากมากกว่า ๕ คน ขอให้เขียนต่อที่ว่างหน้าต่อไป)
๓. มีบ้าน.....หลัง ลักษณะบ้าน.....ชั้น บ้านคอนกรีต บ้านไม้ ครึ่งไม้ครึ่งคอนกรีต
๔. มีที่ดิน.....ไร่.....งาน ทำงาน.....ไร่ ทำไร่.....ไร่ ทำนา.....ไร่
๕. มีรถ รถจักรยานยนต์.....คัน เครื่องยนต์การเกษตร.....คัน รถยนต์.....คัน อื่นๆ.....
๖. ความสามารถพิเศษ (ถ้ามี).....
๗. ประสบการณ์การทำงาน
- ๗.๑ สถานที่ทำงาน.....ลักษณะทำงาน.....รายได้/ เดือน.....บาท
- ๗.๒ สถานที่ทำงาน.....ลักษณะทำงาน.....รายได้/เดือน.....บาท
- ๗.๓ สถานที่ทำงาน.....ลักษณะทำงาน.....รายได้/เดือน.....บาท
๘. ข้อมูลอื่นๆ

ลำดับ	รายการ	เริ่มเมื่ออายุ (ปี)	จำนวนที่สูบ/วัน สูบ/ดื่ม/เสพ/ต่อวัน	ปัจจุบัน
๑	บุหรี่ <input type="checkbox"/> สูบ <input type="checkbox"/> ไม่สูบปี	สูบ.....มวน/วัน	
๒	สุรา <input type="checkbox"/> ดื่ม <input type="checkbox"/> ไม่ดื่มปี	ดื่ม.....แก้ว/วัน	
๓	ยาเสพติด <input type="checkbox"/> เสพ <input type="checkbox"/> ไม่เสพปี	เสพ.....เม็ด/วัน	

๙. ทราบข่าวการรับสมัคร โทรทัศน์ วิทยุ หนังสือพิมพ์ / นิตยสาร อินเทอร์เน็ต หน่วยประชาสัมพันธ์พระดาบส อื่น ๆ ระบุ.....
๑๐. ข้าพเจ้ารับทราบรายละเอียดเกี่ยวกับการปฏิบัติตน กิจวัตรประจำวัน หน้าที่ความรับผิดชอบระหว่างการศึกษาอยู่ในโรงเรียนพระดาบส จากเจ้าหน้าที่เป็นที่เรียบร้อยแล้ว และหากข้าพเจ้าได้รับการคัดเลือกเป็นศิษย์พระดาบส ข้าพเจ้ายินดีที่จะปฏิบัติตามกฎระเบียบของมูลนิธิฯ อย่างเคร่งครัด หากข้าพเจ้าไม่สามารถปฏิบัติตามได้ ข้าพเจ้ายินดีลาออกจากการเป็นศิษย์พระดาบส โดยไม่มีข้อแม้ใด ๆ ทั้งสิ้น
๑๑. ขอรับรองว่าเป็นข้อมูลจริงทุกประการ

ลงชื่อ.....ผู้ปกครอง

ลงชื่อ.....ผู้สมัคร

(.....)

(.....)

วันที่...../...../.....

วันที่...../...../.....



โรงเรียนพระดาบส์

384/386 ถนนสามเสน ตรงข้ามหอสมุดแห่งชาติ แขวงดุสิต เขตดุสิต กรุงเทพฯ 10300

โทรศัพท์ 0-2282-7000, 0-2281-0377 ต่อ 19 โทรสาร 0-2280-0155

หนังสือรับรองฐานะความเป็นอยู่และความประพฤติของผู้สมัครเพื่อคัดเลือกเป็นศิษย์พระดาบส์

ข้าพเจ้า (นาย/นาง/นางสาว/ยศ).....
 บัตรประจำตัวประชาชน/บัตรข้าราชการ เลขที่.....
 ตำแหน่ง..... สถานที่ทำงาน.....
 ที่อยู่ปัจจุบันเลขที่..... หมู่ที่..... ซอย..... ตำบล/แขวง.....
 อำเภอ/เขต..... จังหวัด..... รหัสไปรษณีย์.....
 เบอร์โทรศัพท์ บ้าน/ที่ทำงาน..... โทรศัพท์มือถือ.....

ขอรับรองว่า (นาย/นาง/นางสาว).....
 ที่อยู่ตามบัตรประชาชน เลขที่..... หมู่ที่..... ซอย..... ตำบล/แขวง.....
 อำเภอ/เขต..... จังหวัด..... รหัสไปรษณีย์.....
 เป็นผู้ที่ข้าพเจ้ารู้จักดี มีคุณสมบัติ ดังนี้

ลำดับ	คุณสมบัติ	มาก	ปานกลาง	น้อย
1.	เป็นผู้ขาดแคลนทุนทรัพย์ ฐานะครอบครัวยากจน			
2.	เป็นผู้มีความขยันในการทำงาน ตั้งใจทำงานด้วยความสุจริตมาโดยตลอดจนถึงปัจจุบัน			
3.	เป็นผู้มีความประพฤติดี ช่วยเหลืองานในชุมชน หรือหมู่บ้านสม่ำเสมอ			

ให้ไว้ ณ วันที่.....เดือน.....พ.ศ.....

เอกสารประกอบหนังสือรับรอง

สำเนาบัตรประชาชน 1 ชุด

สำเนาบัตรข้าราชการ 1 ชุด

อื่น ๆ

ลงชื่อ.....ผู้รับรอง
 (.....)

หมายเหตุ ผู้ที่สามารถรับรองคุณสมบัติของผู้สมัครได้ อาทิ ครู ผู้ใหญ่บ้าน/ผู้ช่วยผู้ใหญ่บ้าน หรือประธานชุมชนที่มีตัวตนสามารถอ้างอิงได้ และสามารถติดต่อได้สะดวก